

Habilitación Profesional

“Sistema de Gestión de la Producción Apícola”

Flujo de Trabajo de Análisis

Curso: 4k5

Profesor: Ing. Aida Mendelberg

JTP: Ing. Cecilia Ortiz

Ing. Daniel Herrera

Integrantes Berreta, Sabrina Antonella

Etchebar, María Agustina

Yi, Guillermo Andrés

Índice

Introducción3

Diagrama de colaboración y de clases de análisis-Gestión de Ventas4

 Registrar cliente.....4

 Consultar producto.....6

Registrar entrega de pedido.....8

 Registrar pedido de cliente.....10

Diagrama de colaboración y de clases de análisis -Gestión de Compras12

 5- Registrar proveedor12

 13- Consultar orden de compra.....14

 12- Registrar orden de compra.....16

 9- Registrar factura de compra.....18

Diagrama de colaboración y de clases de análisis-Gestión de Apiario.....20

 44- Registrar plan de Fraccionamiento20

 Registrar Plan de Mantenimiento22

 54- Consultar campo23

 Registrar Plan de Extracción25

Introducción

Con esta actividad se quiere lograr una estructura sólida, libre de la tecnología a utilizar. Para ello refinaremos los casos de uso y clases encontradas en la captura de requisitos.

Este flujo de trabajo, es la base para la etapa de diseño, en la cual si tendremos en cuenta las restricciones tecnológicas y de implementación adecuadas para el funcionamiento del futuro sistema automatizados.

En esta fase realizaremos la creación de clases, personas y artefactos que se están directamente involucrados en el sistema, estos objetos son creados a nivel de abstracción adecuados para ser la base cualquier futura etapa de diseño e implementación.

Diagrama de colaboración y de clases de análisis-Gestión de Ventas

Registrar cliente

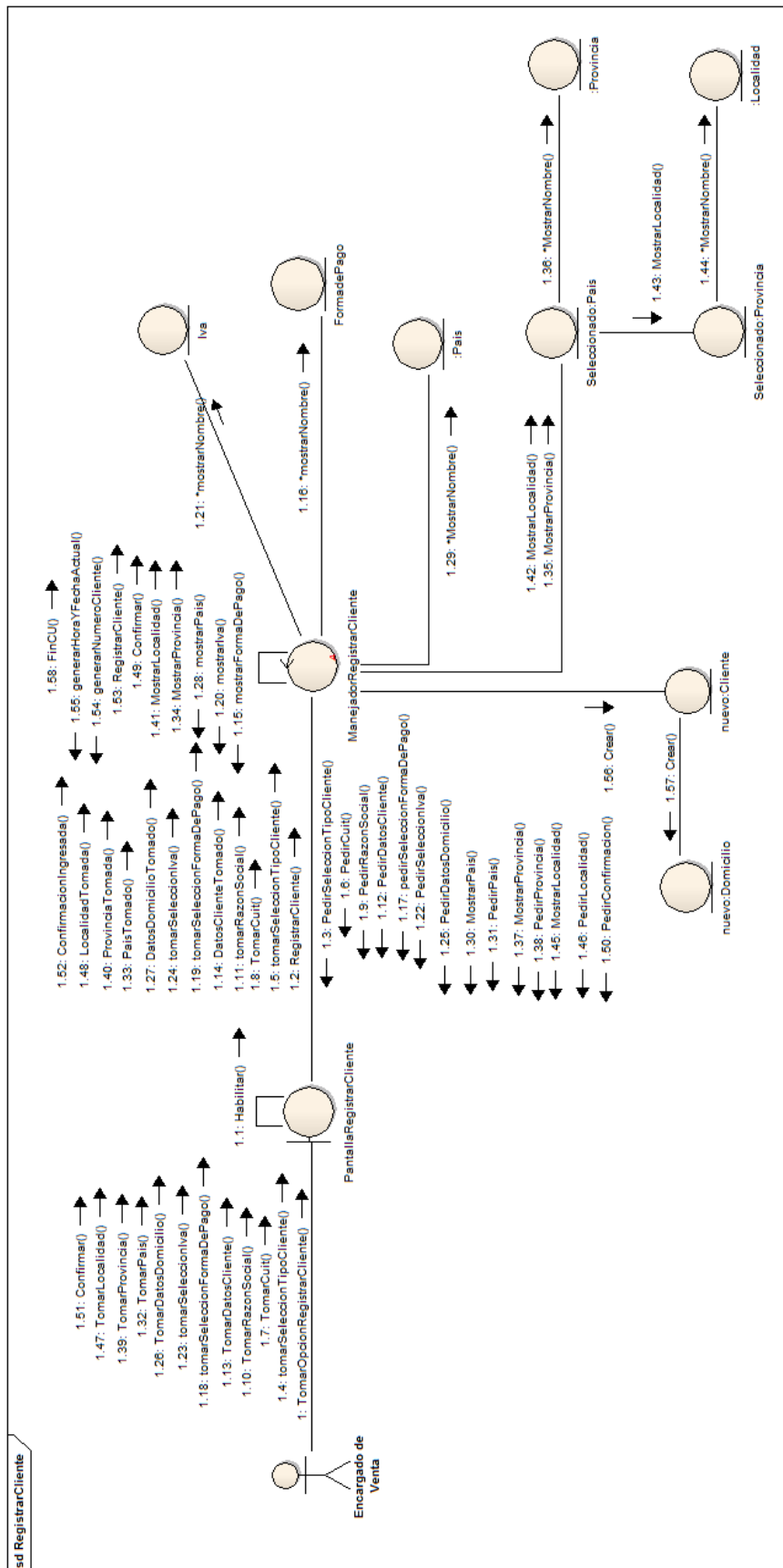

class RegistrarCliente

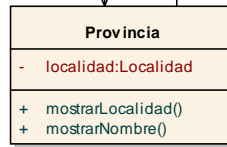
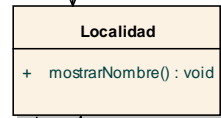
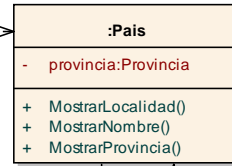
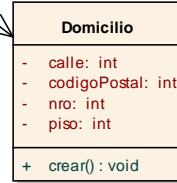
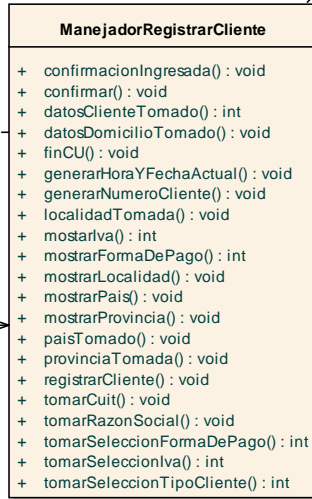
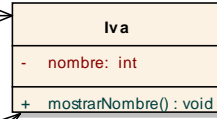
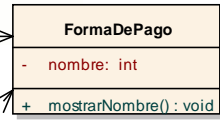
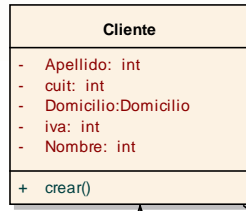

Consultar producto

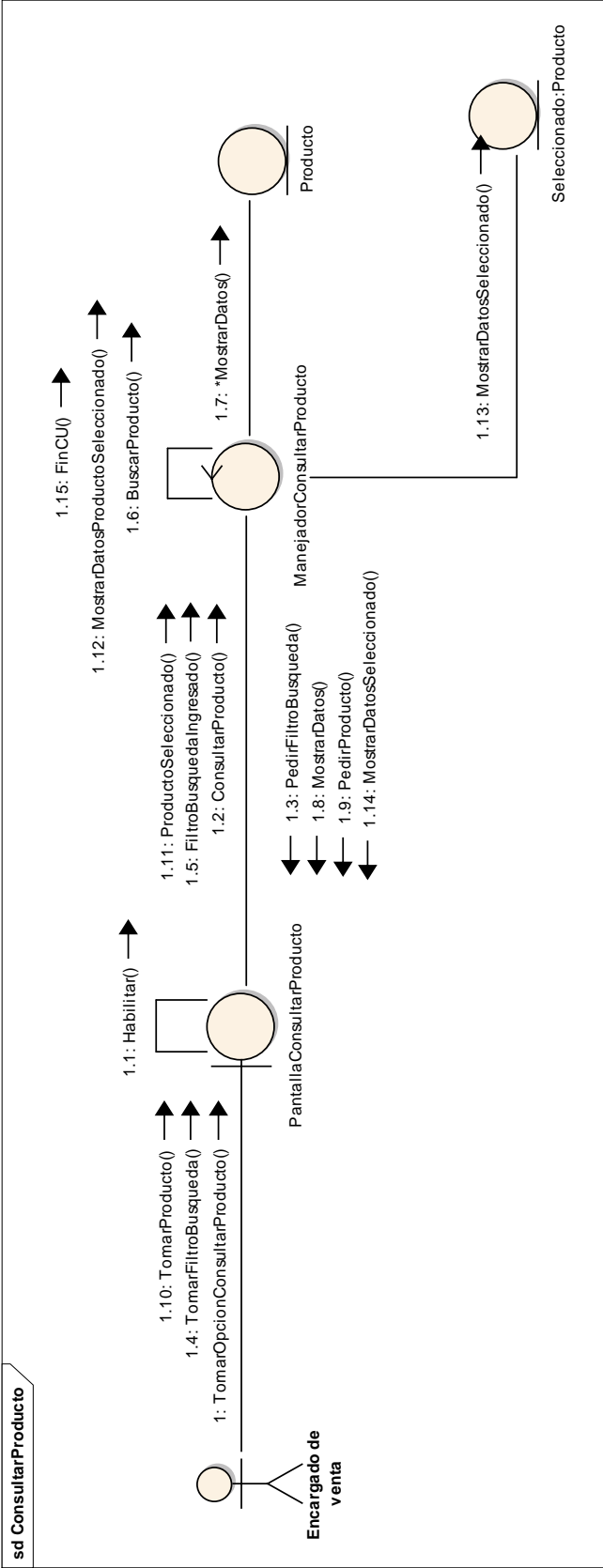

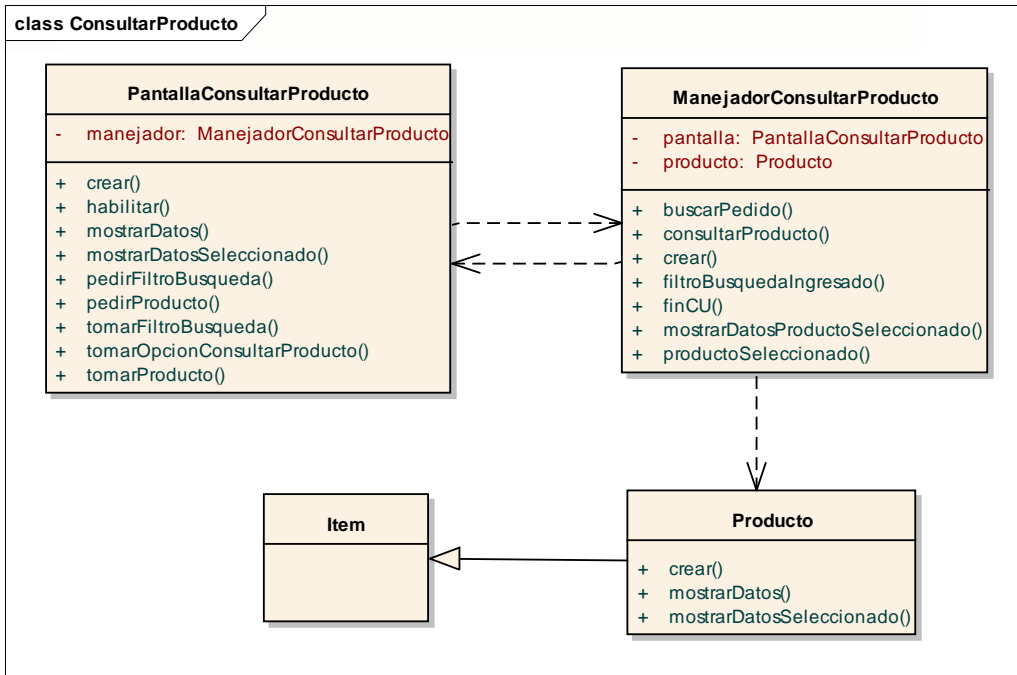

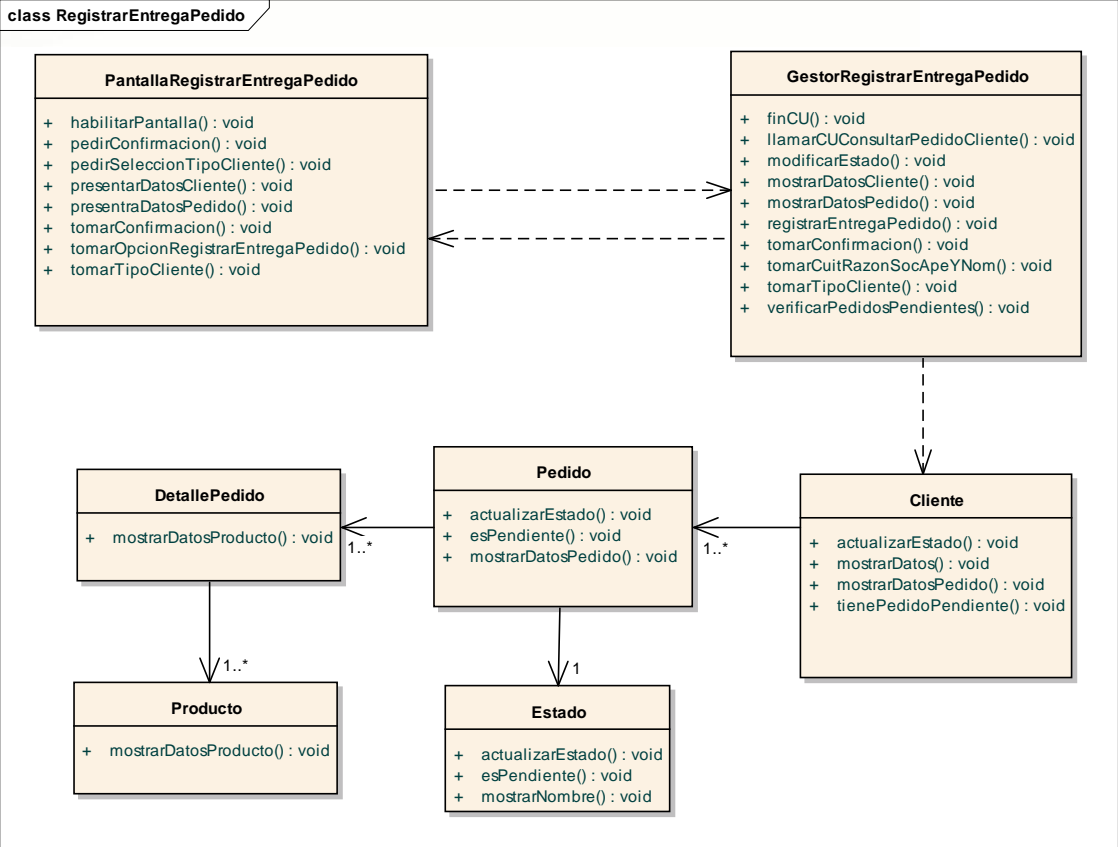

Registrar pedido de cliente

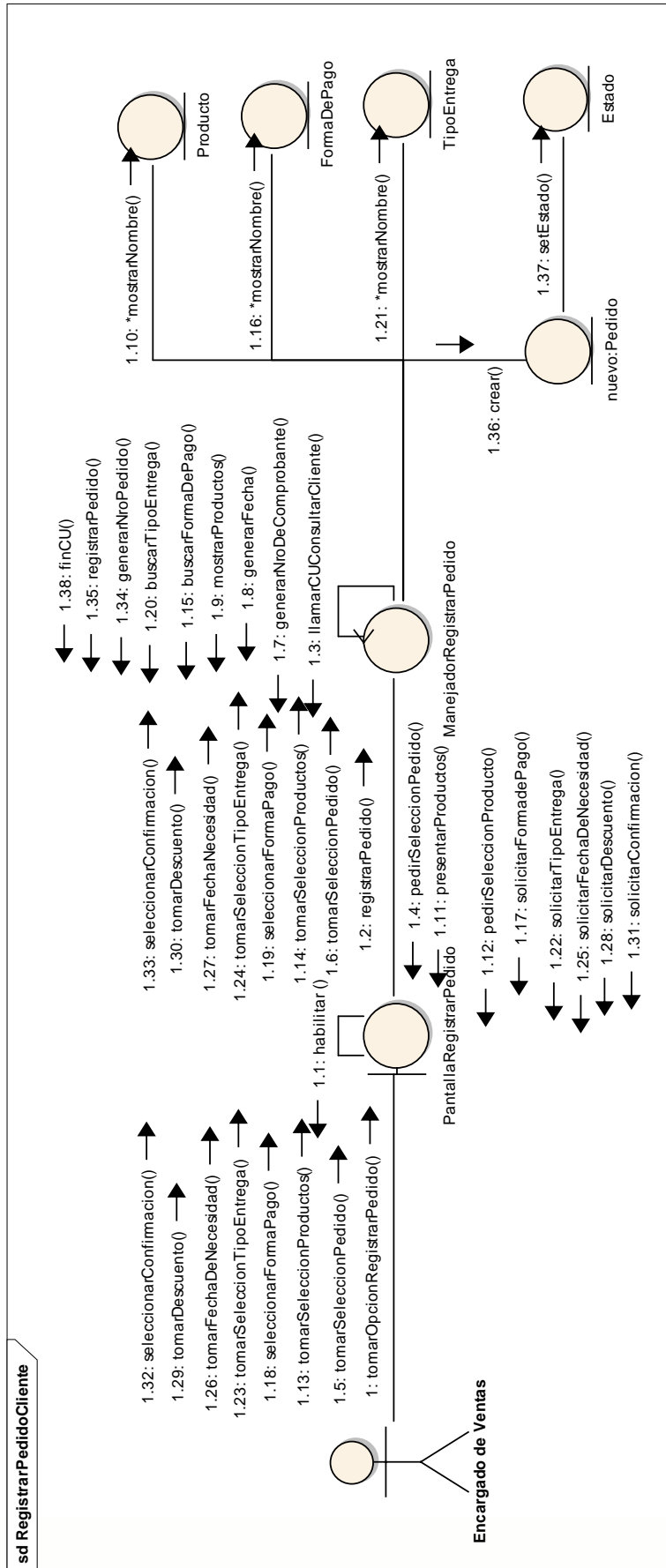



Diagrama de colaboración y de clases de análisis -Gestión de Compras

Registrar proveedor



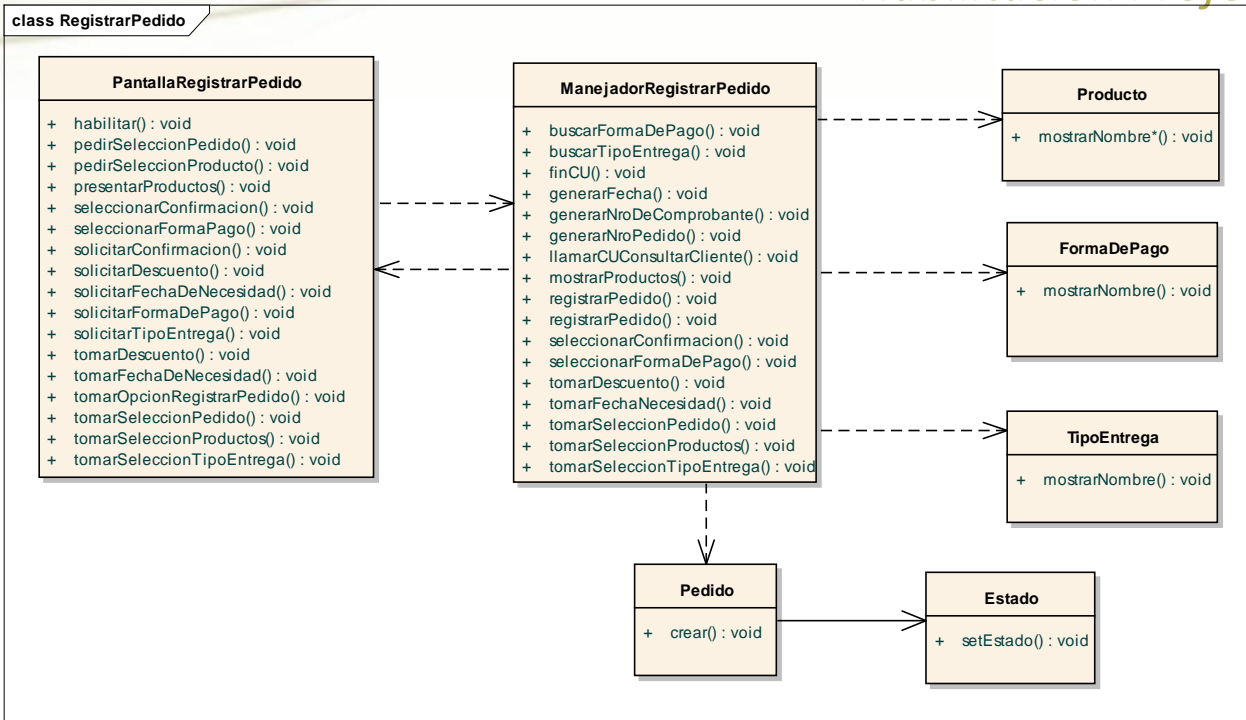
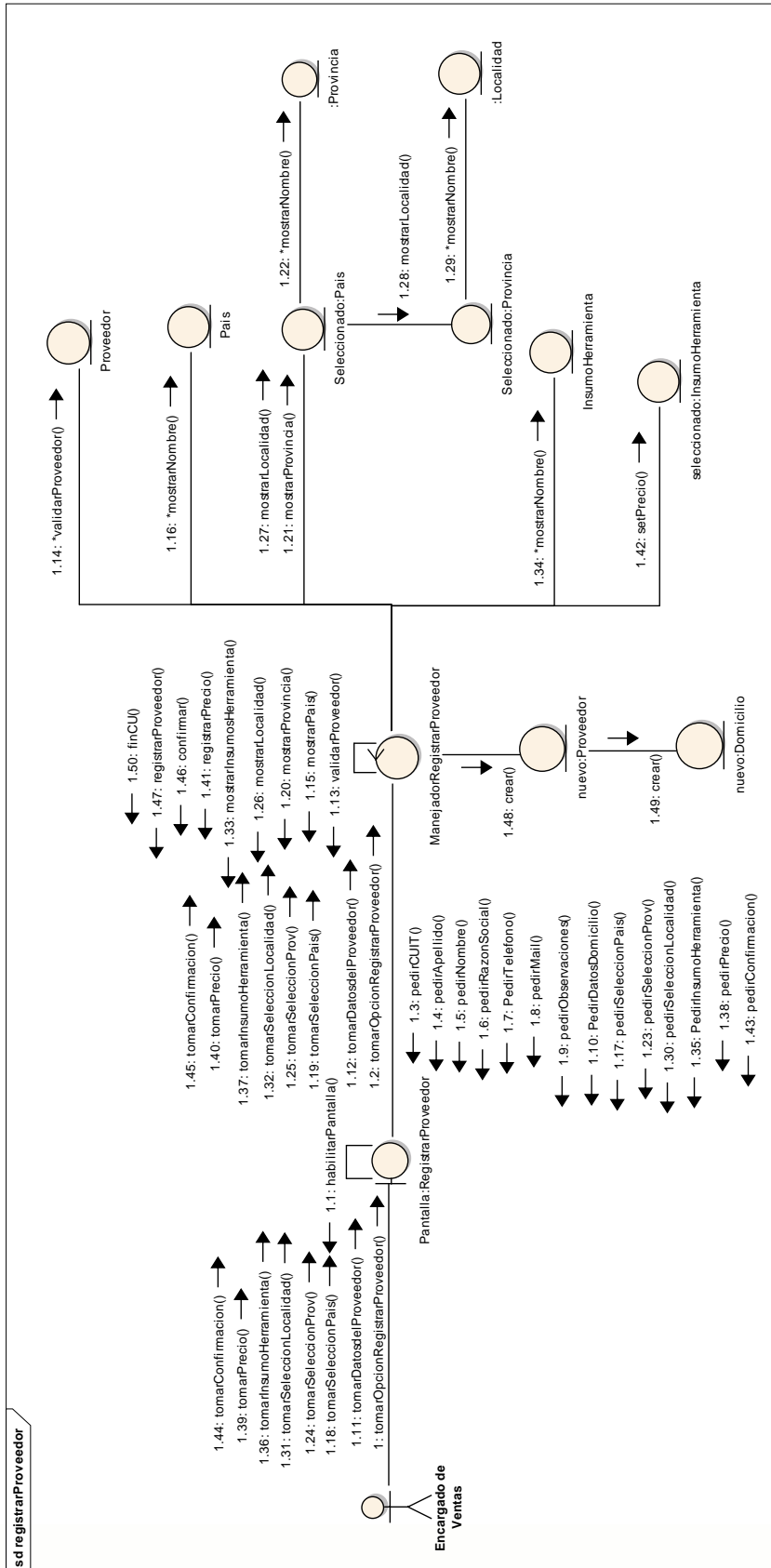
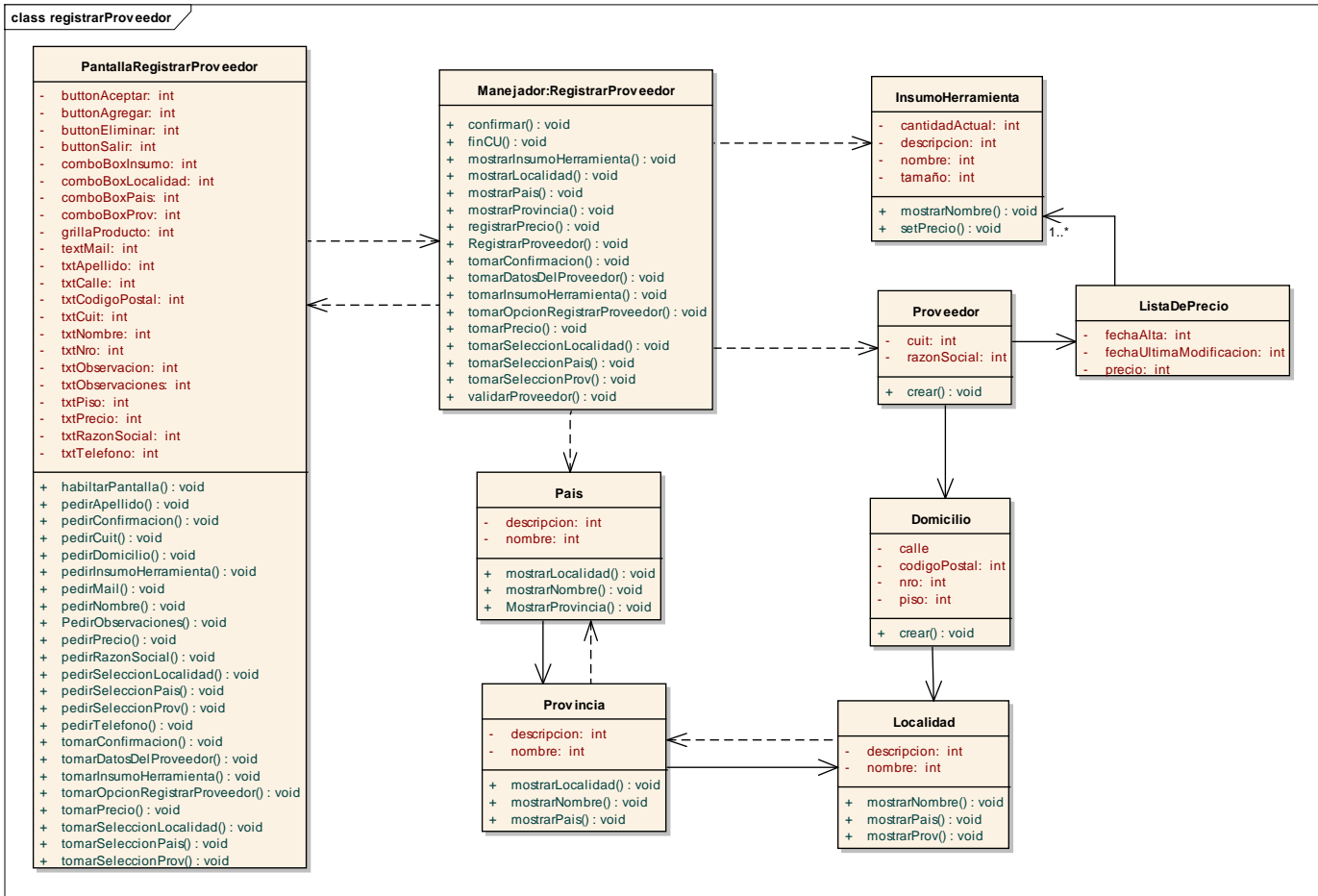

Consultar orden de compra

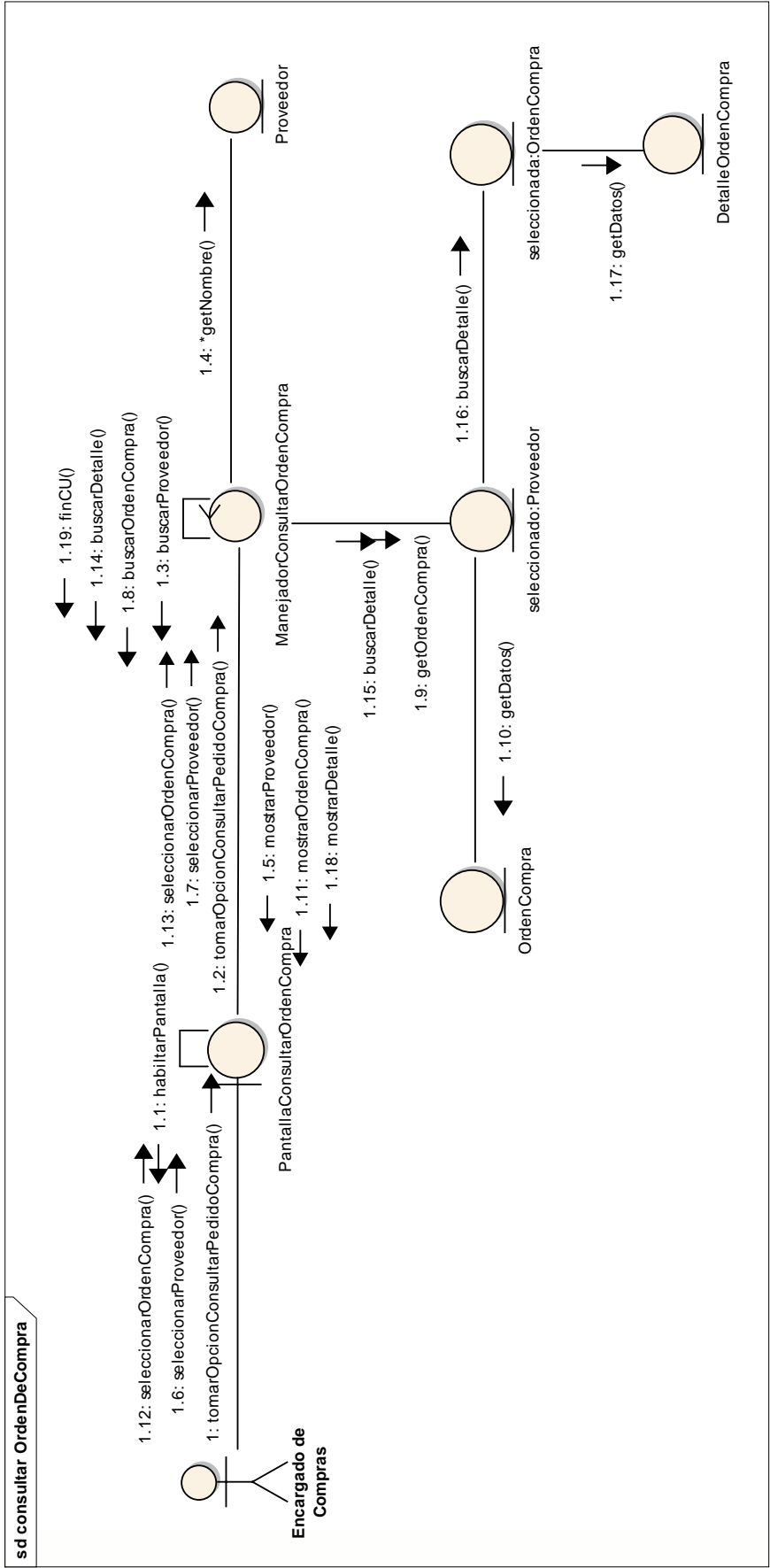

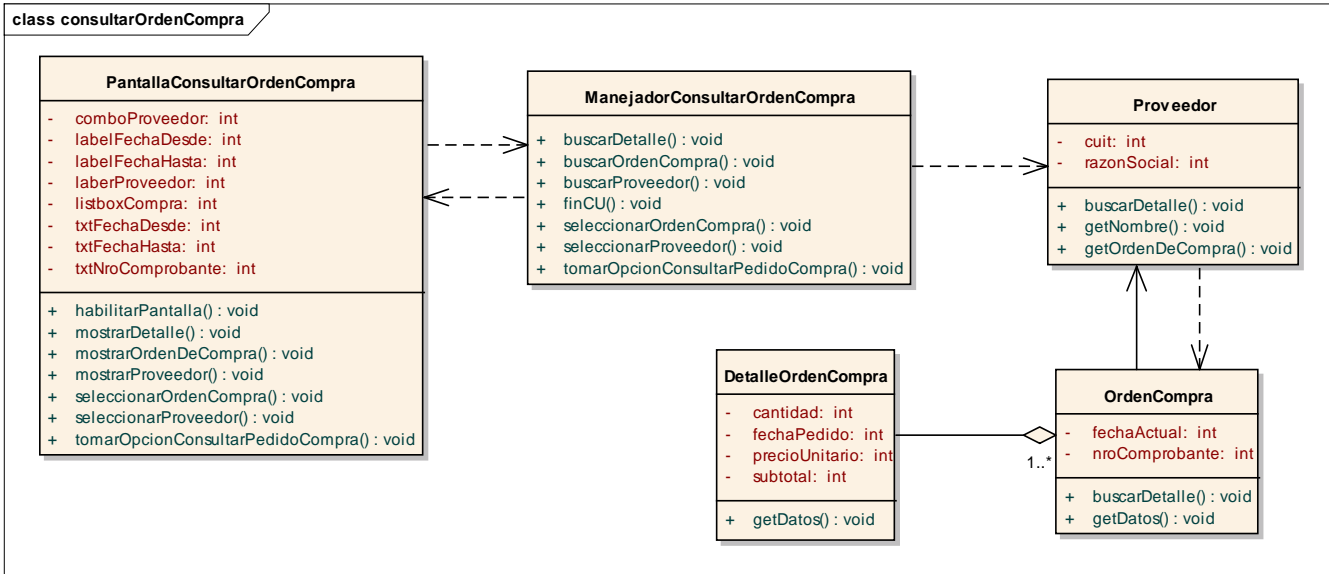

Registrar orden de compra

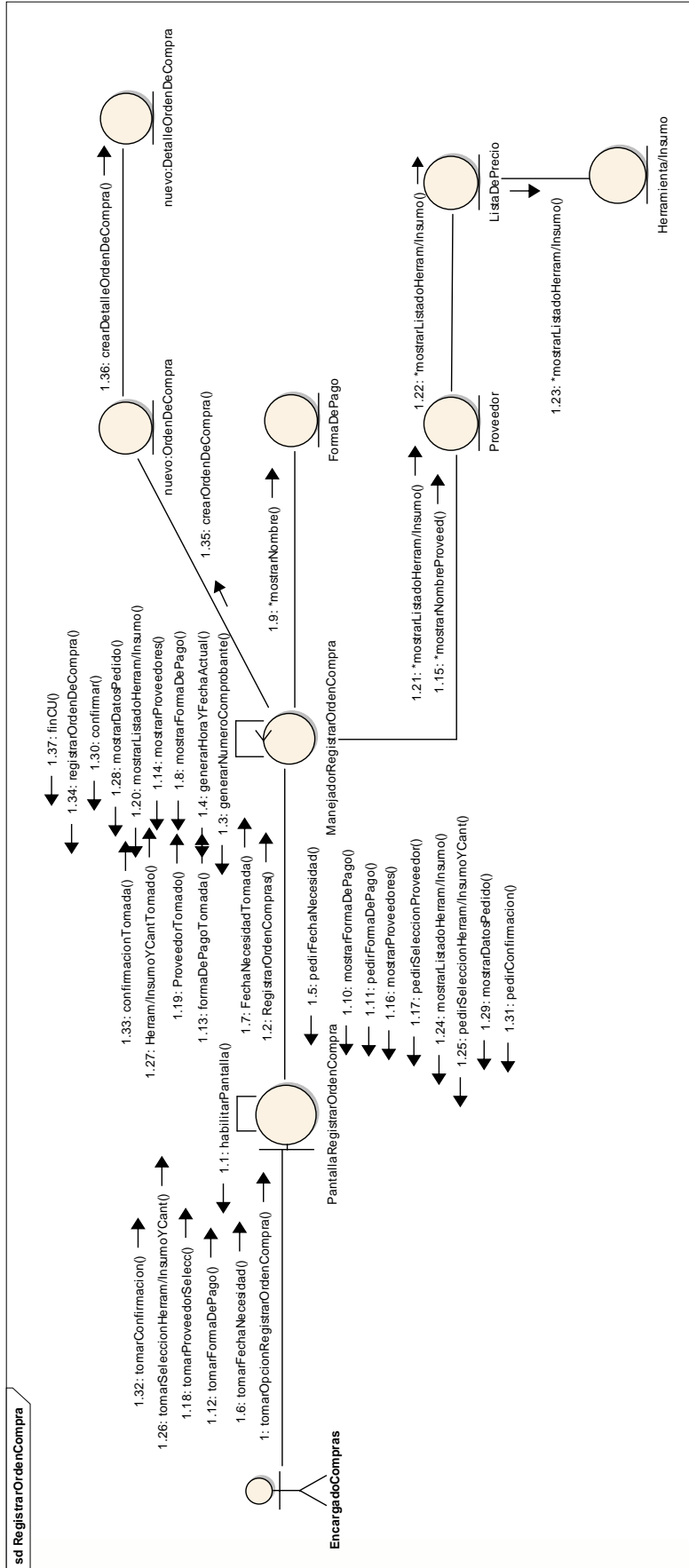

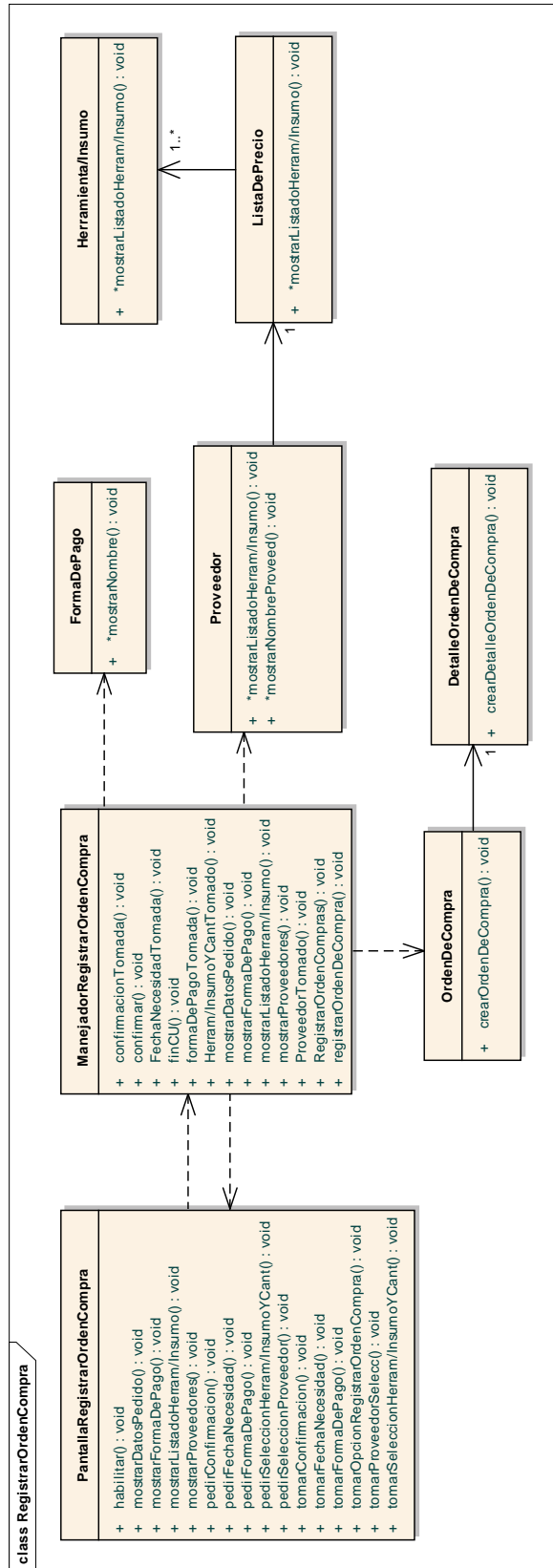

Registrar factura de compra

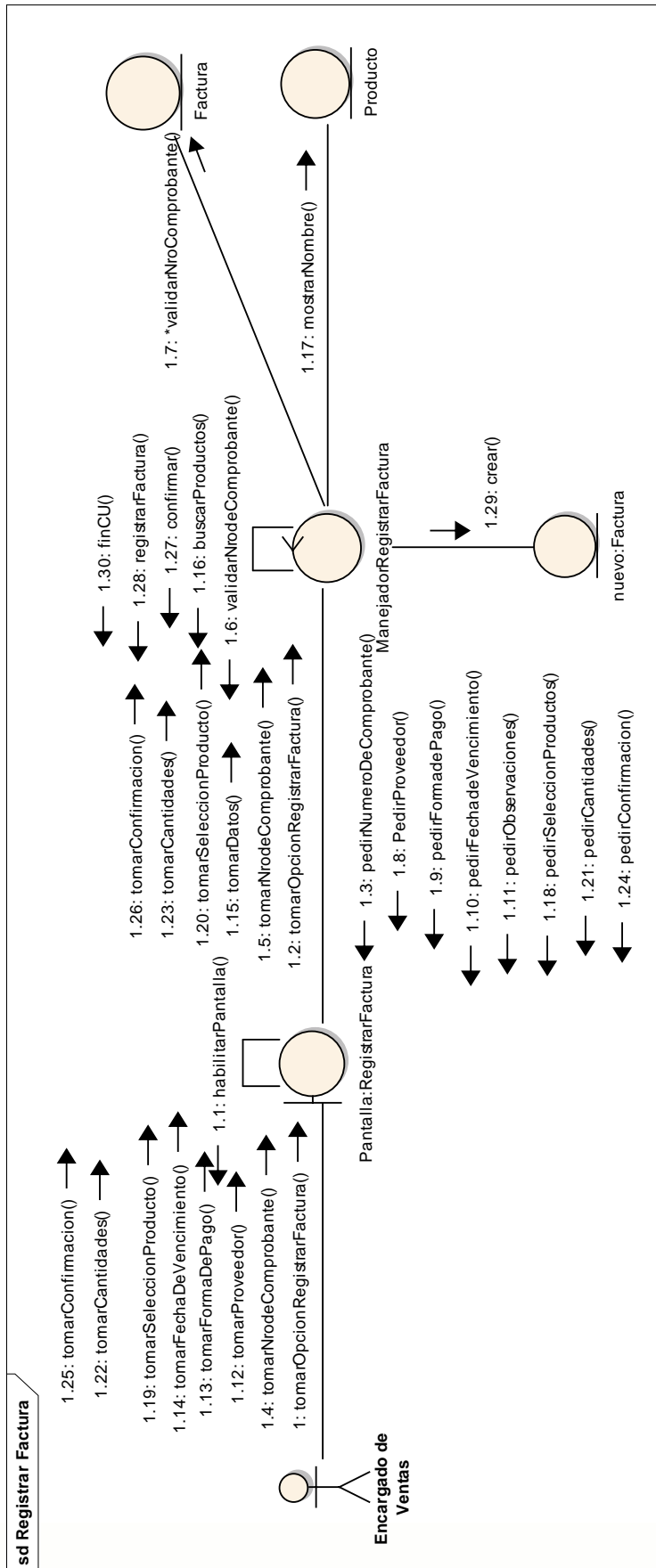



Diagrama de colaboración y de clases de análisis-Gestión de Apiario

Registrar plan de Fraccionamiento



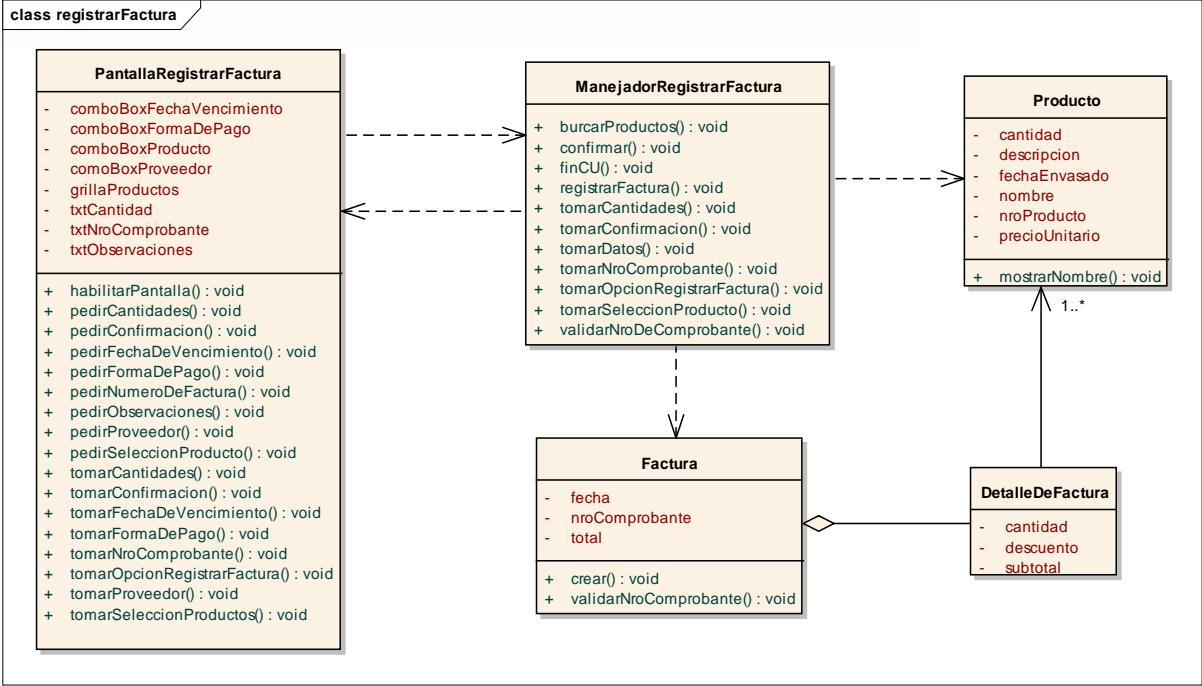
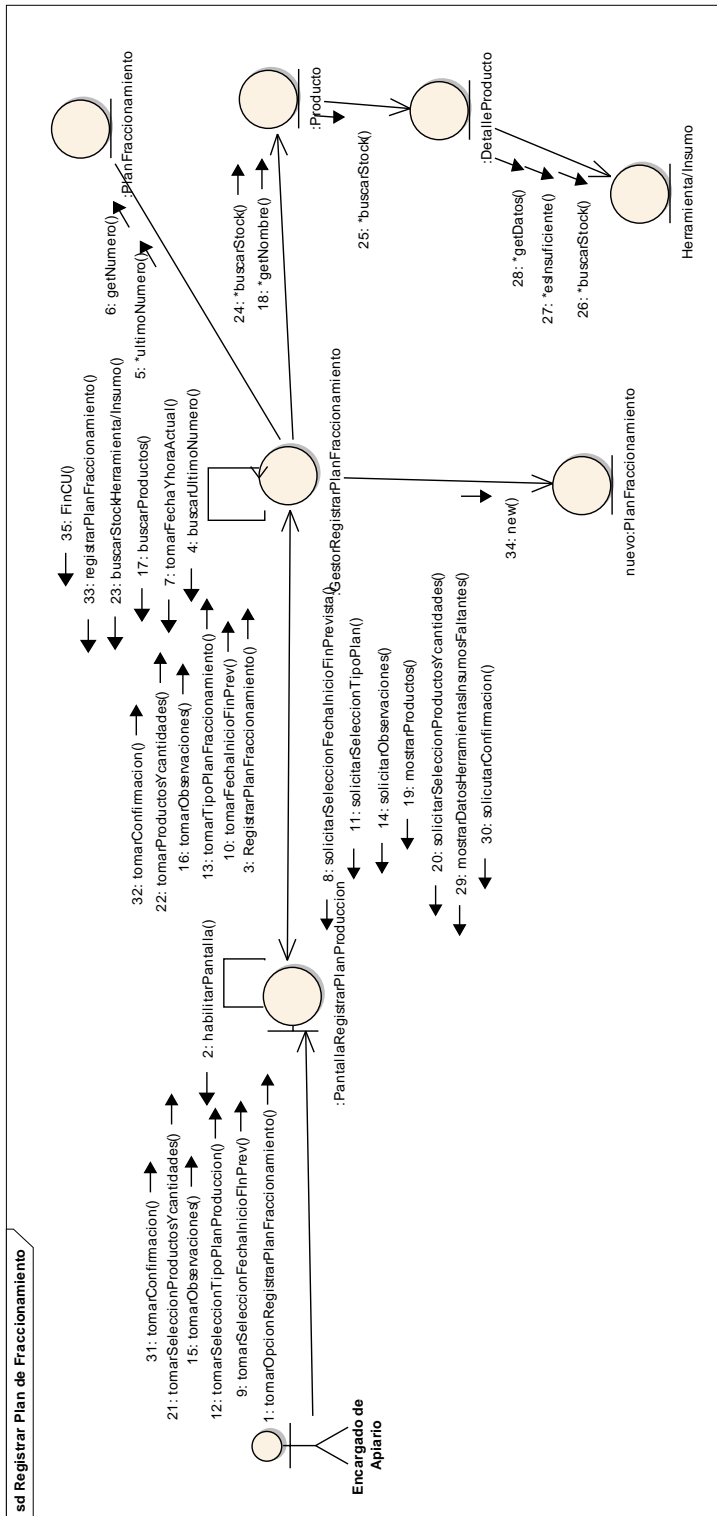
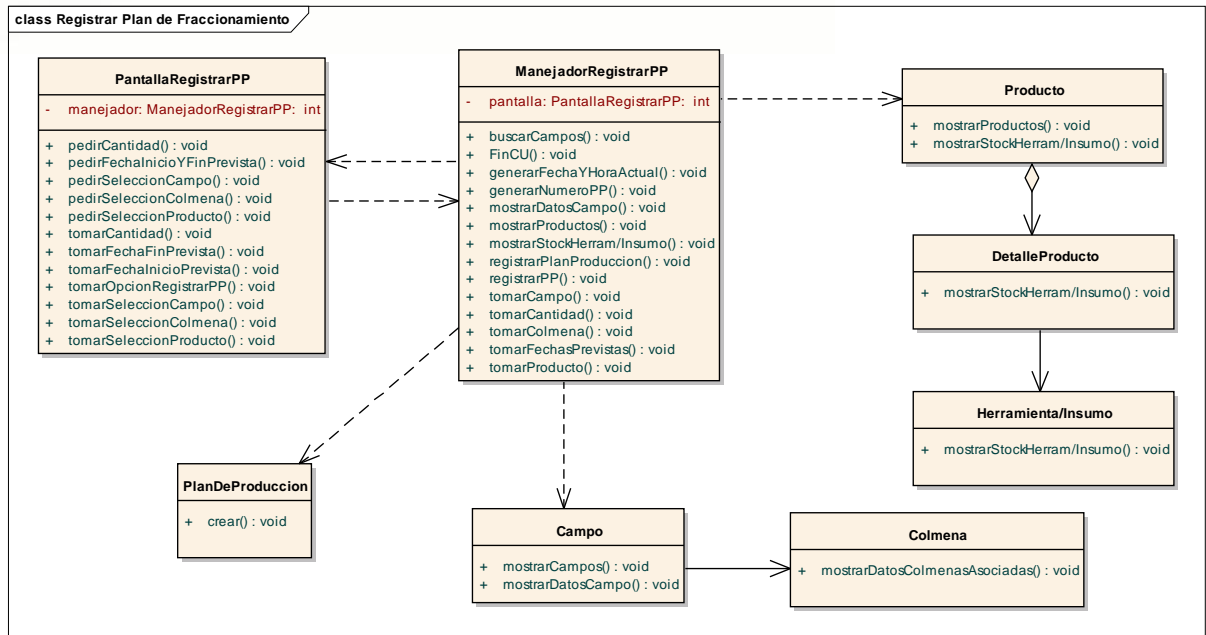

Registrar Plan de Mantenimiento

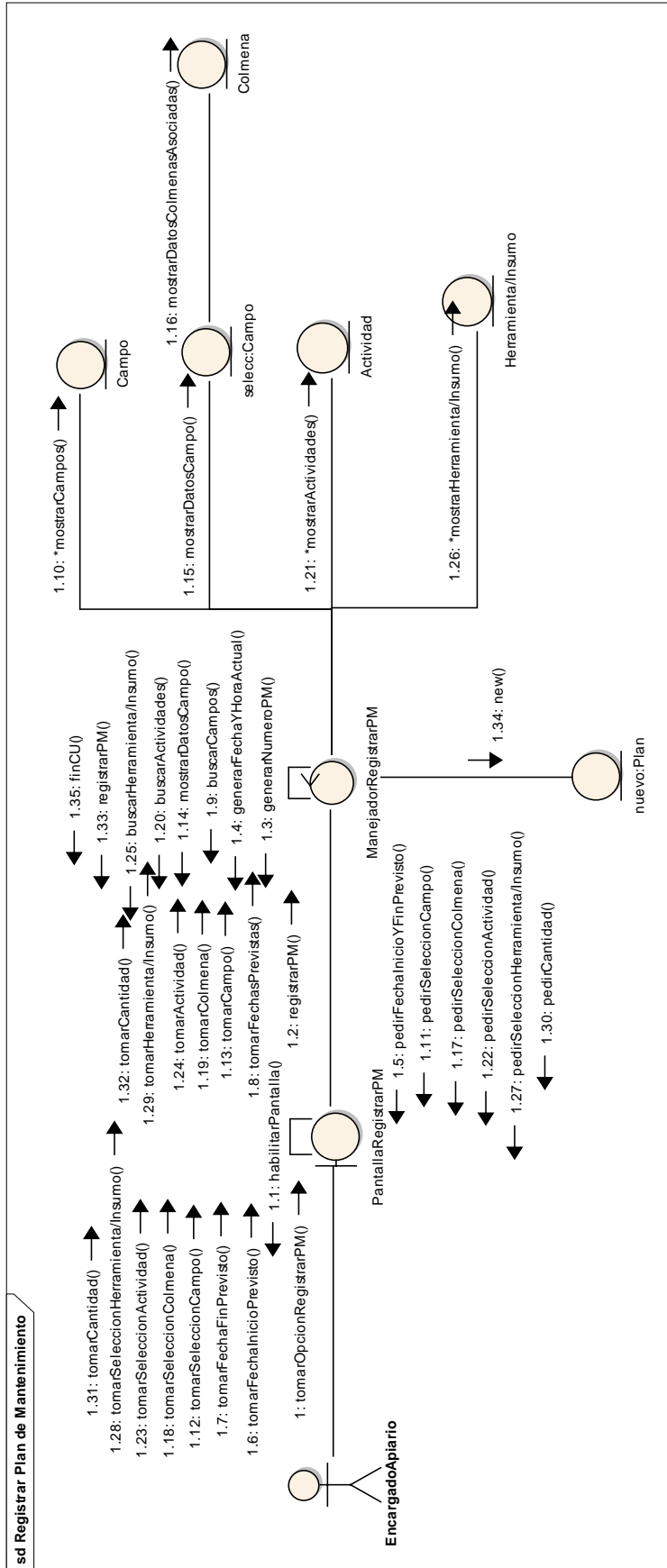

Consultar campo

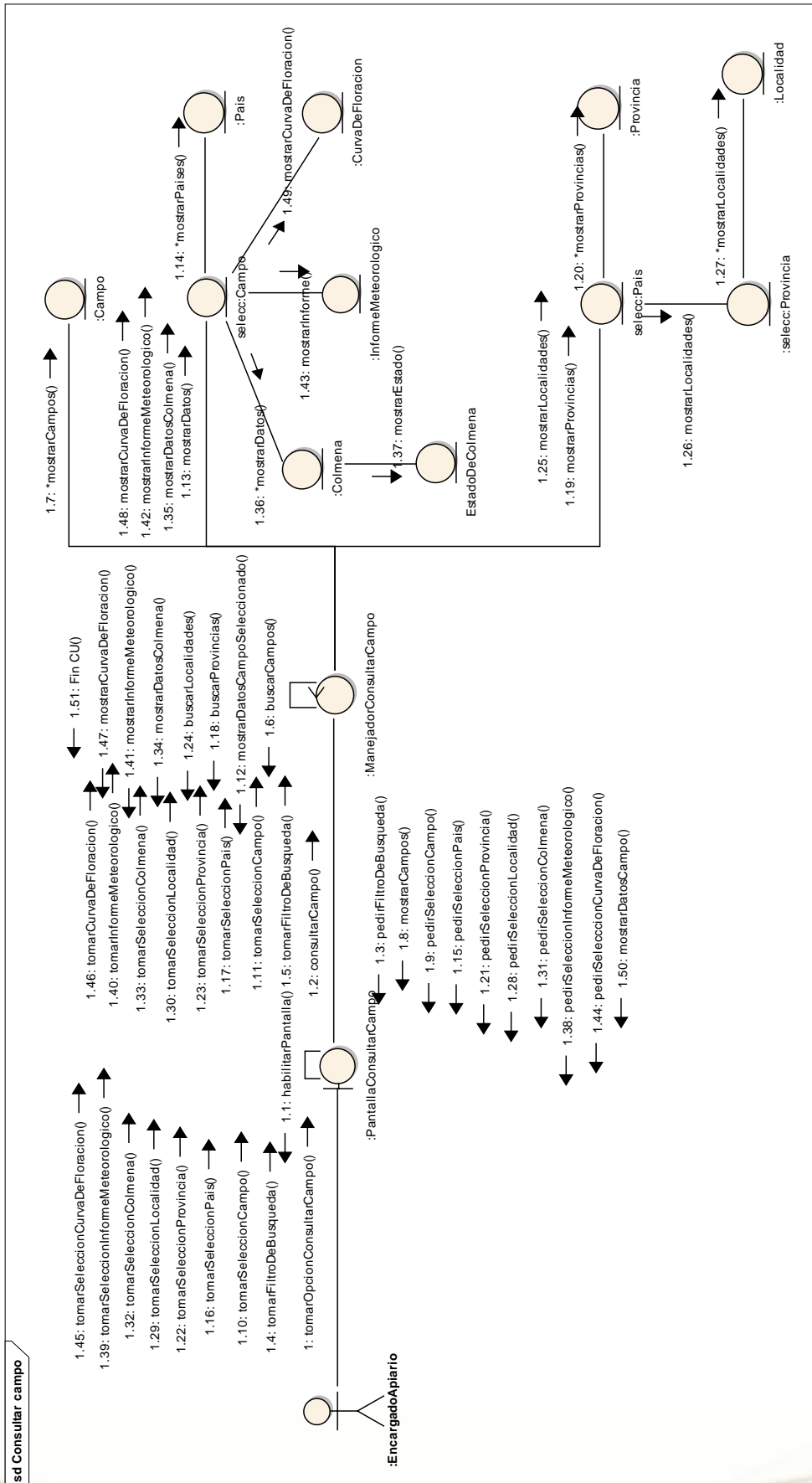

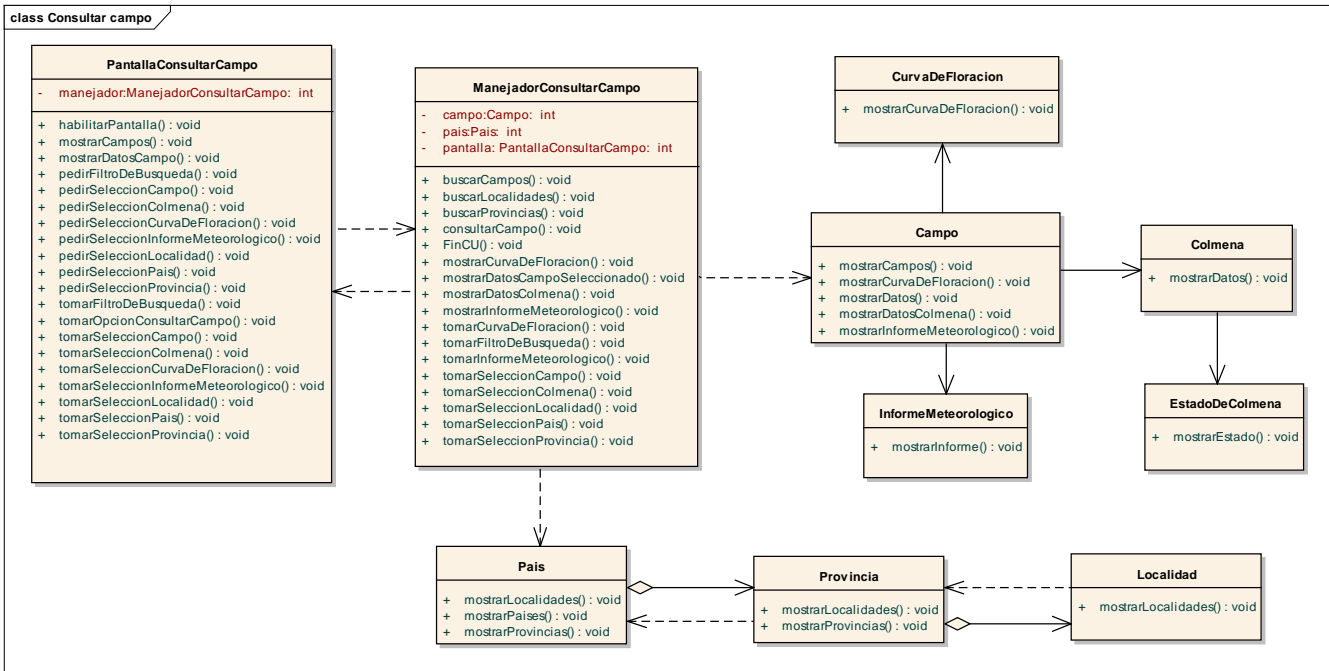

Registrar Plan de Extracción

